

VEDERE IN PLAN B-B

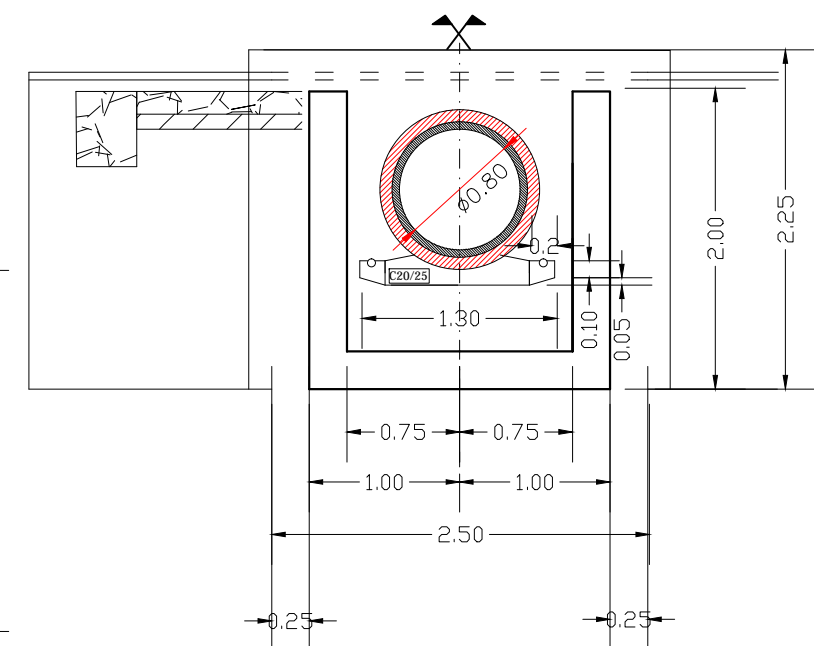
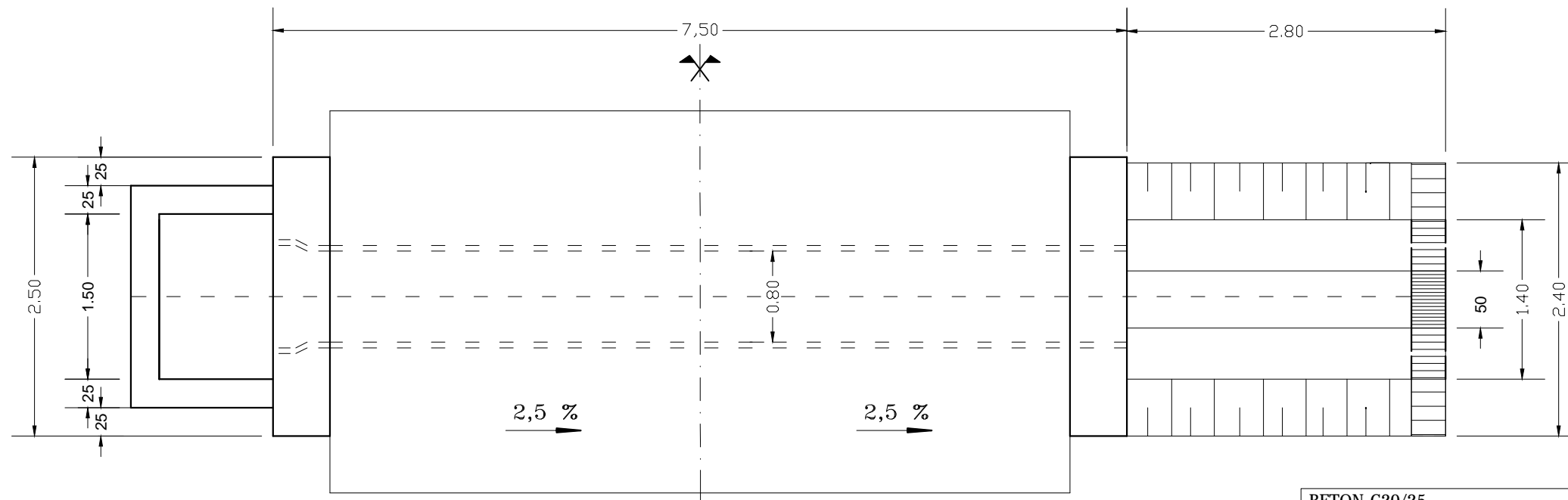

BETON-C20/25  
CLASA DE EXPUNERE-XC1  
GRAD DE GELIVITATE-G100  
RAPORT A/C-0.65  
TIP DE CIMENT-CEM I 32,5/0-16  
Ømaxim granula de agregat-32mm

BETON-C30/37  
CLASA DE EXPUNERE-XF3  
GRAD DE GELIVITATE-G100  
RAPORT A/C-0.5  
TIP DE CIMENT-CEM I 32,5/0-16  
Ømaxim granula de agregat-32mm

Extras de armaturi din camere de linistire podet tubular Ø800

Marca	Diametru (mm)	Nr. buc.	Lungimi (m)	OB 37	PC 52
1	10	5	5,05	—	25,25
2	10	5	4,35	—	21,75
3	10	36	1,80	—	64,80
4	8	40	0,35	14,00	—
Total lungimi pe diametre (m)				14,00	112,00
Masa /metru (kg/m)				0,395	0,617
Masa pe diametru (kg)				6,00	70,00
MASA TOTALA (kg)				6,00	70,00

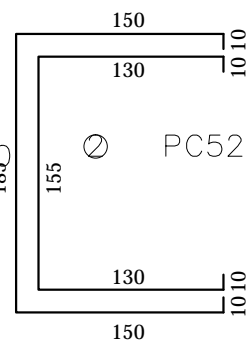
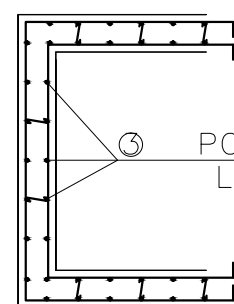

1 ④ OB37 40 Ø8 L=35

Verificator / Expert	Nume	Semnătura	Cerința	Referat / Expertiză nr. / Data
Proiectant: <b>S.C. NORDIC VISION S.R.L.</b> Str. Basarabi, Nr. 5, bl. A1, sc. A, Iași; e-mail: office@nordicvision.ro; tel: 0732.672.722/ 0741.533.268; CUI: RO38756860				BENEFICIAR: Regia Autonomia Judeteană de drumuri Arges R.A.
Specificație				TITLU PROIECT: "Modernizare drum judetean DJ 508 Coteasca (DJ 703B) - Furduești - Teiu - Buta (DJ 659), km 12+400 - 17+217, L=4,817, com. Teiu si Negras, jud. Arges"
ȘEF PROIECT				Amplasament: DJ508, comunele Teiu, Negras, judetul Arges
PROIECTAT				TITLUL PLANȘEI: Podet tubular tip premo Ø800 cu camera de cadere L=variabil
DESENAT				
Scara: 1:50				Proiect nr.: 142/2019
Data: 06/2019				Faza: D.A.L.I
				Plansa.nr.: D.6.2